

Fonctions principales

■ ce pictogramme vous indique la liste des fonctionnalités disponibles uniquement en version PRO

Caractéristiques générales

- Menu contextuel
- Volet de navigation
- Tableau de bord
- Multi-dossiers : 5 dossiers ou **50 dossiers**
- Version monoposte
- **Version réseau (optionnel)**

Sécurité et maintenance

- Outil de sauvegarde multi-supports
- Gestion des utilisateurs avec définition des droits
- Dossier protégé par un mot de passe
- Restauration des données

Traitements comptables

- Saisie simplifiée des achats, des ventes, des ventes comptoir, de la trésorerie
- Saisie avancée
- Saisie par guides d'écritures
- Duplication des guides d'écritures
- Gestion des abonnements avec paramétrage de la fréquence
- Numérotation automatique des pièces
- Recherche d'écritures multi-critères
- Réimputation des écritures entre comptes ou journaux
- Réimputation des écritures entre périodes
- Réimputation des écritures en saisie
- **Contre-passation des écritures**
- **Multi-devises**
- Gestion des échéances
- **Gestion des échéances multiples**
- Lettrage en cours de saisie
- Lettrage et délettrage manuel et automatique
- **Lettrage partiel**
- Rapprochement manuel par journal et par compte
- Verrouillage du rapprochement bancaire
- **Rapprochement automatique par compte et par journal**
- **Importation d'un relevé bancaire**
- **Comptabilisation d'un relevé bancaire**
- Outil de prévisions de trésorerie
- **Saisie des encaissements clients**
- Remise en banque des règlements

- **Saisie des décaissements fournisseurs avec impression d'un courrier, d'une lettre chèque ou d'une lettre traite**
- **Génération de LCR et BOR**
- **Génération de prélèvements**
- **Génération de virements**
- TVA sur les débits et sur les encaissements
- Préparation et impression des déclarations de TVA CA3, CA12 et annexe 3310A
- Demande de remboursement de crédit de TVA formulaire 3519
- Télédéclaration EDI-TVA et télépaiement de votre TVA via un portail déclaratif agréé de votre choix
- Clôtures mensuelles et annuelle

Suivi des tiers

- Impression de la balance âgée
- Prévisions de règlements
- Echancier prévisionnel
- **Echancier détaillé**
- Lettres de relance avec sélection automatique du texte et incrémentation du niveau de relance
- Informations clients / fournisseurs : contact, banque, adresse et adresse électronique...
- Gestion des modes de règlement
- **Gestion des chèquiers**
- Impression des encours clients dépassés

Editions

- Impression des journaux
- Impression du Grand-Livre
- Impression de la Balance
- Impression du rapprochement bancaire
- Impression de tous les fichiers de base
- **Impression des tableaux de gestion : Marge Brute, Résultat d'Exploitation, Résultat Net Comptable**
- Etat préparatoire au Bilan
- Etat préparatoire au Compte de Résultat
- Suivi et anomalie
- Paramétrage des modèles d'impression

Analytique et budgétaire

- **Ventilations analytiques multi-axes**
- Ventilations analytiques en cours de saisie (sur un poste)
- **Ventilations analytiques en cours de saisie (sur plusieurs postes)**
- Ventilations analytiques sur les comptes de classe 2

- Impression du Grand-Livre analytique et du résultat analytique
- Impression des ventilations analytiques par poste ou par compte
- Synthèse des écarts budgétaires
- Gestion des budgets analytiques ou généraux
- **Synthèse des écarts N/N-1**
- **Gestion des grilles analytiques**

Immobilisations

- **Conforme à la réglementation CRC 2002-10 méthode simplifiée**
- **Mode d'amortissement non amortissable**
- **Mode d'amortissement linéaire**
- **Mode d'amortissement dégressif**
- **Mode d'amortissement dérogatoire**
- **Gestion des dépréciations**
- **Gestion des cessions d'immobilisations**
- **Gestion des mutations, des composants et des éclatements**
- **Gestion des crédits-bails, des catégories**
- **Gestion des Unités Génératrices de Trésorerie (UGT)**
- **Consultation du plan d'amortissement**
- **Génération des écritures de dotation et de cession**

Importation-Exportation

- Export des principales éditions au format Excel et au format PDF et envoi par e-mail
- Téléchargement de plans comptables métiers depuis le site EBP
- Export et import des écritures au format du logiciel du cabinet comptable : EBP, CEGID (Sisco et PGI), SAGE LIGNE 100, COALA, CCMX (Winner et AS400), CIEL, QUADRATUS, ISAGRI, AZUR, CADOR-DORAC, APISOFT, COTE OUEST, GESTIMUM et en import uniquement HELIAST.
- Export de la balance vers Etats Financiers

Statistiques

- **Evolution des créances clients**
- **Evolutions des dettes fournisseurs**
- **Coût de financement de trésorerie**
- **Agios sur retards de paiement**
- **Répartition du chiffre d'affaires**
- **Estimation des marges**
- Soldes N-1, N et N+1
- Graphes

Configurations Minimales Requises

- Processeur : Intel Pentium 4 - 2 GHz ou équivalent
- Mémoire : 512 Mo de RAM (1 Go pour Vista)
- Ecran supportant une résolution de 1024x768 (24 bits)

Système d'exploitation

Windows® 2000 SP4, XP SP2 ou Vista™

Windows® 2000, XP et Vista sont des logiciels Microsoft® dont vous devez faire l'acquisition préalablement à l'installation du logiciel.



Comptabilité PRO v12

La comptabilité maîtrisée, les données exploitées

Grâce à ce logiciel convivial et très puissant, effectuez vos traitements quotidiens (saisie, rapprochement bancaire, déclaration de TVA...), gérez vos immobilisations et établissez votre Bilan et votre Compte de Résultat. Exploitez vos données grâce à la tenue d'une comptabilité analytique, à la gestion des budgets et aux prévisions de trésorerie. Ce sont autant d'outils qui vous permettent d'analyser en temps réel votre activité.



Les 5 points clés

- 1** Traitez les échéances multiples pour être plus souple dans la gestion de vos clients, fournisseurs et gérez les multi-devises.
- 2** Suivez rigoureusement les dépenses de votre entreprise grâce à la mise en place d'une gestion analytique et budgétaire. Analysez votre situation financière grâce à des tableaux de gestion.
- 3** Editez vos déclarations de TVA CA3, CA12 et annexe 3310A agréées par la DGI. Télédeclarez au format EDI-TVA et télépayez votre TVA via un portail déclaratif agréé de votre choix⁽¹⁾.
- 4** Gérez vos immobilisations (conformes à la réglementation CRC 2002-10 méthode simplifiée) dans votre logiciel de comptabilité et évitez ainsi les transferts de données entre deux logiciels.
- 5** Echangez simplement et de façon sécurisée vos données avec votre Expert-Comptable, pour la vérification de vos comptes, au format de nombreux logiciels comptables⁽²⁾.

(1) Consultez EBP pour obtenir des informations sur l'abonnement au portail jedeclare.com (Portail déclaratif du Conseil Supérieur de l'Ordre des Experts-Comptables) ou bien consultez le site de la DGI pour avoir la liste de tous les portails agréés DGI.

(2) EBP, CEGID (Sisco et PGI), SAGE LIGNE 100, COALA, CCMX (Winner et AS400), CIEL, QUADRATUS, ISAGRI, AZUR, CADOR-DORAC, APISOFT, COTE OUEST, GESTIMUM et en import uniquement HELIAST.

La certification du logiciel

Depuis toujours, EBP veille à respecter les évolutions réglementaires pour vous offrir des logiciels conformes et un service de qualité, à la hauteur de vos exigences. EBP s'inscrit à ce titre, dans une démarche de certification pour vous garantir l'utilisation d'un logiciel de qualité, sûr et performant.



EBP a obtenu par Infocert les labels « NF Logiciel & Support Utilisateur Certifiés » et « NF Logiciel Comptabilité Informatisée ».

Cette dernière marque apporte la garantie que ce logiciel respecte les dispositions du Plan Comptable Général, du code des impôts relatives aux comptabilités informatisées ainsi que les exigences de l'administration fiscale.

Elle fait également référence à la nouvelle instruction fiscale du 24 janvier 2006 : Bulletin Officiel des Impôts 13 L-1-06 n° 12.

Le suivi client

Ce logiciel vous permet de gérer les échéances multiples et les règlements partiels de vos factures. Vous pouvez également suivre vos clients qui tardent à payer.

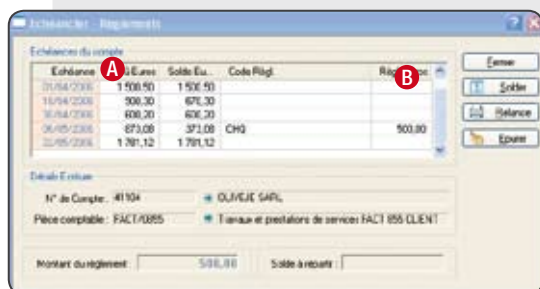

A L'échéancier liste toutes les factures à payer d'un client. Visualisez les échéances, les montants...

B ... les sommes réglées et contrôlez ce qu'il reste à payer pour chaque facture.

L'échéancier

A la saisie du règlement d'un client dans le journal de banque, le logiciel ouvre automatiquement l'échéancier client. Associez alors le règlement saisi à sa facture d'origine.

Le lettrage automatique

Grâce à la gestion des échéances, le lettrage d'une écriture est automatique si le règlement correspond exactement au montant de la facture.

Le lettrage partiel

Lors de la réception ou de l'émission d'un règlement partiel, effectuez très simplement le lettrage partiel pour suivre précisément vos comptes clients et fournisseurs.

L'édition de l'échéancier détaillé

Consultez l'échéancier détaillé pour visualiser les échéances dues par rapport à une date de référence, avec le nombre de jours de retard. Cette impression tient compte de l'échéancier et du lettrage effectué sur les écritures soldées.

Les lettres de relance

Le suivi des échéances clients permet d'éditer très simplement des lettres de relance aux clients en retard de paiement par rapport à une date d'échéance.

Travailler en réseau avec EBP

EBP Comptabilité PRO offre la possibilité de travailler en réseau sur une architecture Client/Serveur.

Le logiciel est livré avec un moteur de base de données, Pervasive SQL, adapté aux échanges de données en réseau.

Ouvrez-vous les portes du travail simultané et à plusieurs !



La comptabilité analytique multi-axes

Visualisez vos comptes de façon plus détaillée et suivez l'évolution de votre société pour un poste et une période précise.

| Poste | Secteur | Total Poste | Secteur Poste | |
|----------|-----------------|-------------|---------------|----------|
| MATERIEL | IMMOBILISATIONS | 1 200,00 | 2 000,00 | 2 000,00 |
| MATERIEL | IMMOBILISATIONS | 4 000,00 | 2 000,00 | 3 700,00 |
| MATERIEL | IMMOBILISATIONS | 600,00 | 2 000,00 | 2 000,00 |
| MATERIEL | IMMOBILISATIONS | 2 000,00 | 2 000,00 | 100,00 |
| MATERIEL | IMMOBILISATIONS | 100,00 | 2 000,00 | 2 000,00 |

Le résultat analytique vous permet de visualiser la rentabilité d'un secteur, d'un service, d'un produit...

Les axes analytiques

Suivez le détail de vos charges et de vos produits sur un, deux ou trois axes analytiques distincts. La gestion par axe vous permet de procéder à une analyse des charges et des produits suivant des critères d'analyses différents.

La ventilation analytique

Demandez la gestion analytique sur les comptes de charges, de produits ou d'immobilisations. Pour éviter les oublis de ventilation, en fin de saisie comptable, la grille de ventilation peut s'ouvrir automatiquement.

Les éditions analytiques

La gestion de l'analytique prend tout son sens lors de l'édition du Grand-Livre analytique, du résultat analytique et des ventilations par poste ou par compte.

Les grilles de ventilations analytiques

Créez vos modèles de grilles pour standardiser les ventilations analytiques de certaines écritures récurrentes.

La déclaration et la télédéclaration de TVA

Editez vos déclarations de TVA CA3, CA12 et annexe 3310A agréées par la DGI. Vous pouvez également choisir de télédéclarer au format EDI-TVA et de télépayer votre TVA via un portail déclaratif agréé de votre choix⁽¹⁾.

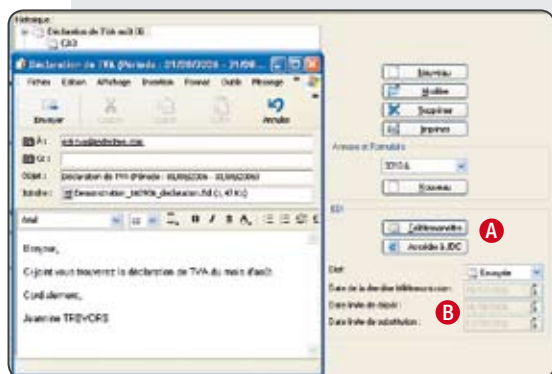

A Pour télédéclarer au format EDI-TVA et télépayer votre TVA, établissez simplement votre déclaration de TVA puis transmettez-la, en un simple clic, au portail déclaratif de votre choix⁽¹⁾.

B Le logiciel EBP vous indique la date légale de dépôt de votre télédéclaration de TVA.

La gestion de la TVA sur les encaissements et sur les débits.

Gérez votre TVA sur les débits (comptabilisée lors de l'écriture de vente ou d'achat) ou bien sur les encaissements (comptabilisée lors de l'écriture du règlement).

L'édition des déclarations de TVA agréées par la DGI.

Le logiciel calcule automatiquement le montant de votre déclaration à payer. Il ne vous reste plus qu'à l'éditer et à l'envoyer à votre centre des impôts. Terminées les erreurs liées à la recopie des montants sur votre déclaration papier.

La télédéclaration au format EDI-TVA et télépaiement de la TVA via un portail déclaratif agréé.

Finis les retards de paiement, gagnez du temps grâce à la télétransmission et au télépaiement de votre TVA. Suivez l'avancement de votre déclaration auprès de jedecare.com (confirmation de réception à la DGI de votre déclaration, de conformité, de suivi, de clôture) à partir de votre logiciel.

⁽¹⁾ Consultez EBP pour obtenir des informations sur l'abonnement au portail jedecare.com (Portail déclaratif du Conseil Supérieur de l'Ordre des Experts-Comptables) ou bien consultez le site de la DGI pour avoir la liste de tous les portails agréés DGI.

La gestion des immobilisations

Gérez vos immobilisations en conformité à la réglementation CRC 2002-10 méthode simplifiée, directement dans votre logiciel de comptabilité.

| Date d'acquisition | Valeur | Amortissement | Date de fin de vie |
|--------------------|------------|---------------|--------------------|
| 01/01/2008 | 100 000,00 | 10 000,00 | 31/12/2015 |
| 01/01/2008 | 200 000,00 | 20 000,00 | 31/12/2015 |
| 01/01/2008 | 300 000,00 | 30 000,00 | 31/12/2015 |
| 01/01/2008 | 400 000,00 | 40 000,00 | 31/12/2015 |
| 01/01/2008 | 500 000,00 | 50 000,00 | 31/12/2015 |

A Consultez immédiatement la liste de vos immobilisations et de vos composants.

Le calcul du plan d'amortissement de chaque bien.

Référenciez vos biens d'équipement et visualisez directement votre plan d'amortissement.

Le calcul de vos plus ou moins-values sur les cessions ou les mises au rebut de vos immobilisations.

Tirez le meilleur parti de vos biens en utilisant la gestion des éclatements.